

Biblio Maker

Weshalb BiblioMaker wählen ?

Der Markt bietet eine grosse Anzahl von Softwareprogrammen an: von der generischen Lösung bis zur Lösung nach Mass, wobei sich die Preise häufig als äusserst unterschiedlich erweisen.

Ihre Wahl ist von Bedeutung, denn sie soll zum Erfolg führen, ohne Hindernisse.

Diese Broschüre bezweckt, Ihnen bei dieser Wahl zu helfen. Sie beschreibt selbstverständlich die Funktionen unseres Programms, zeigt Ihnen jedoch auch, wie sich BiblioMaker von anderen Programmen unterscheidet.

Eine vollständige Software...

Autonom und modular

BiblioMaker deckt ein breites Spektrum in der Dokumentenverwaltung ab.

Die Software ist in drei Fassungen verfügbar: Light, Standard und PRO. Sie finden so zwangsweise eine Version für Ihre Bibliothek oder Ihr Dokumentationszentrum, die perfekt Ihren Bedürfnissen, Ihren Erwartungen und Ihrem Budget angepasst ist.

Sie können Ihre Lösung jederzeit ergänzen, falls sich Ihre Bedürfnisse ändern sollten: rüsten Sie BiblioMaker Light mit BiblioMaker Standard oder PRO aus, erwerben Sie eine weitere Funktion oder eine Mehrplatzversion...

Ausserdem lässt sich die Software ganz Ihren spezifischen Bedürfnissen anpassen.

BiblioMaker Light

Für kleinere Bibliotheken mit einfachen Bedürfnissen

BiblioMaker Standard

Für grössere Bibliotheken mit erweiterten Bedürfnissen auf Druck- und Exportebene

BiblioMaker PRO

Für Bibliotheken mit erweiterten Anforderungen (wie z.B. die Zeitschriftenverwaltung)

...modular aufgebaut

Ihre Bibliothek ist einzigartig. Ihre Bedürfnisse sind nicht dieselben wie die einer anderen Bibliothek. Deshalb haben wir eine Software konzipiert, in der die verschiedenen Funktionen als optionale Module erhältlich sind.

Auf diese Weise benutzen Sie einzig die von Ihnen auch wirklich benötigten Möglichkeiten, und sparen dabei Geld und Zeit beim Erlernen der Software.

Biblio Maker

Schweizer Software, internationale Normen

Für Ihre Benutzung geeignet

Die Software wird in der Schweiz entwickelt und ist kompatibel mit internationalen Regeln: ISBD-Katalogisierungsregel, Benutzung von Standard-Systematik wie die Dewey-Dezimalklassifikation, technische Normen wie HTML, Importe im MARC-Format usw.

Ausserdem ist das Programm in drei Sprachen verfügbar: Deutsch, Englisch, Französisch. Der Online-Katalog enthält zusätzlich noch die italienische Sprache.

Mit BiblioMaker befolgt Ihre Bibliothek die internationalen Normen.

Cloud

Software als Dienstleistung

Sie möchten die notwendige Datenbank und den Server nicht selbst hosten und verwalten? Möchten Sie auf den Server von mehreren Computern an verschiedenen Standorten aus zugreifen? Dann ist unsere Cloud-Lösung genau für Sie.

Für einen monatlichen Mietpreis nutzen Sie die Software, indem Sie sich auf Ihre Hauptaufgabe konzentrieren - die Verwaltung Ihrer Bibliothek - und den IT-Teil an uns delegieren: Serveradministration, Backups, Installation von Updates...

Auswahl der Plattform

Windows oder Mac?

Sie haben die Wahl. Die Funktion von BiblioMaker ist auf beiden Plattformen identisch. Sie können BiblioMaker mit einem Netz betreiben, das gleichzeitig mit Mac- und Windowscomputern ausgestattet ist. Bei der Mehrplatzversion kann sogar der Server frei gewählt werden.

Sie können auch mittels des Webs oder via VNC mit Tablets wie den iPad arbeiten.

Ihre Datenbank wird auf unserem Cloud-Server in der Schweiz in einem hochsicheren und redundanten Rechenzentrum gehostet.

BiblioMaker arbeitet sowohl im Cloud-Modus als auch als eigenständige Anwendung, so dass Sie jederzeit von einer Betriebsart in eine andere wechseln können. Ihre erste Wahl ist daher nicht endgültig.

Schlichtes Design und Eleganz

Bedeutung der Ergonomie

Die Kunst einer gut konzipierten Benutzeroberfläche besteht darin, komplexe Vorgänge so zu vereinfachen, dass diese für den Benutzer unsichtbar laufen. Eine wohldurchdachte Benutzeroberfläche ist schlicht, sauber, übersichtlich. Dabei wird keineswegs auf Leistungsfähigkeit verzichtet.

Die einfache Handhabung gewährleistet eine angenehmere tägliche Arbeit und reduziert gleichzeitig die Zeit für das Erlernen und die Inbetriebnahme.

Dies bringt wichtige Einsparungen auf Schulungsebene bei einem Personalwechsel.

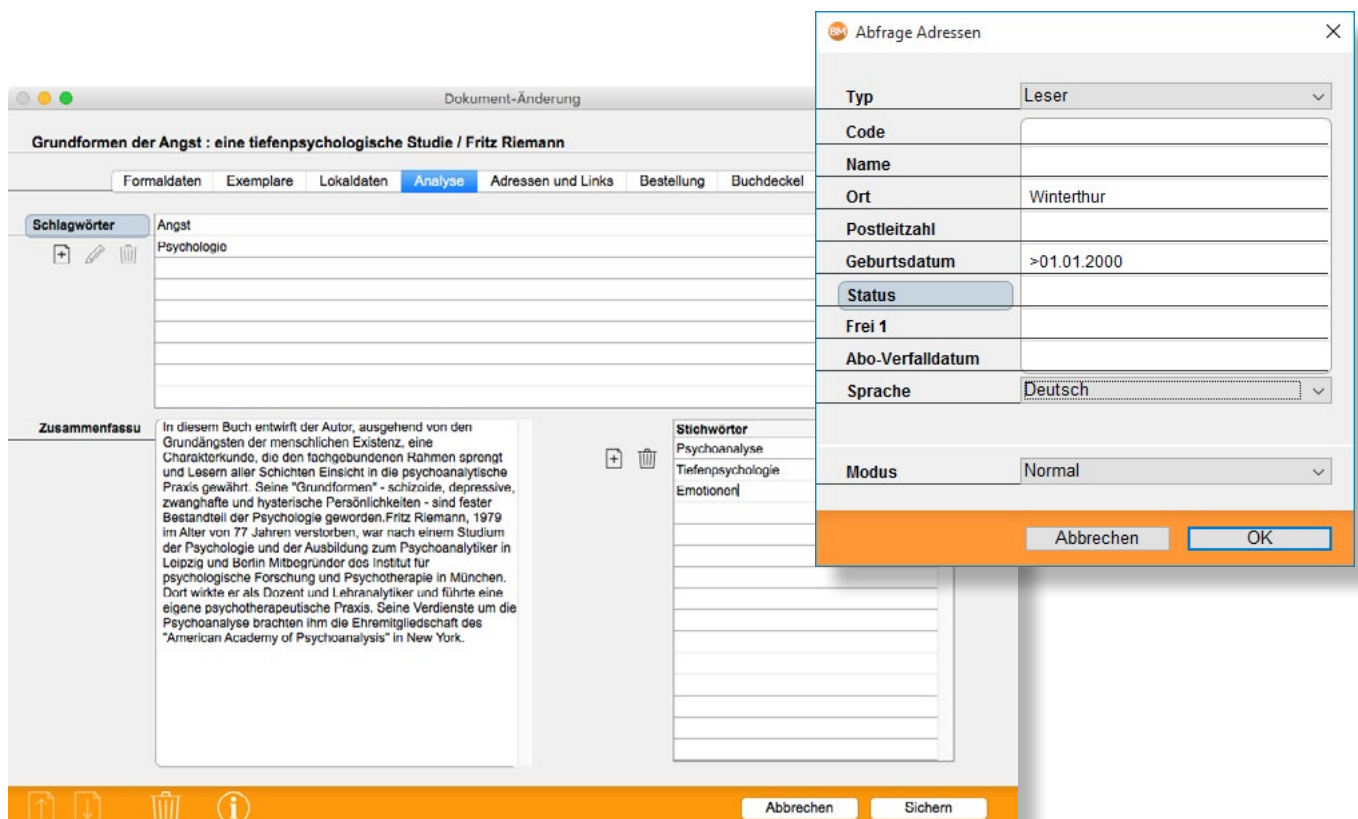

Leistungsumfang

Geschwindigkeit und Leistung

Nichts ist mühsamer als das Warten. BiblioMaker antwortet augenblicklich, wobei die Anzahl der zu verwaltenden Informationen keine Rolle spielt. Bei der Mehrplatzversion, wird der Bearbeitungsaufwand klug zwischen den Clientposten und dem Server aufgeteilt, was eine grosse Anzahl simultaner Zugriffe zulässt. Ausserdem ist es nicht notwendig, dass die Maschine, die das Server-Programm beherbergt, mit einem Server-Betriebssystem ausgestattet ist, wodurch grosse Kostenersparnisse erzielt werden.

Sicherheit

Ihre Daten sind kostbar

Die Verwaltung Ihrer Bibliothek soll präzise, immer exakt und nachprüfbar sein. Dank Erfassungskontrollen überprüft BiblioMaker die Kohärenz der Daten, ohne dabei auf eine flexible Bedienbarkeit zu verzichten. Innerhalb des Programms steht ein Wartungscenter zur Verfügung: Backups, Komprimierungen und eventuelle Überprüfungen der Daten werden auf einfachste Art durchgeführt. Zusätzlich werden jegliche unternehmen Änderungen nach dem letzten Backup protokolliert, was die Wiederherstellung der Daten in der Sekunde vor einem möglichen materiellen Defekt ermöglicht.

Ausbaufähigkeit

Regelmässige Aktualisierungen

Ihre Investition soll nachhaltig sein. BiblioMaker wird ständig weiterentwickelt, sei es für die Integration von neuen Funktionen, um die Möglichkeiten von neuem Informatikmaterial auszunutzen oder einfach zur Gewähr der Kompatibilität mit den neuen Betriebssystem-Versionen Windows und Mac OS.

Support: nah und fern

Assistenz, Hotline und Schulung

Die Kundennähe ermöglicht Micro Consulting und ihren Partnern, innert kürzester Frist zu antworten, und Ihnen eine komplette Dienstpalette vorzuschlagen: Beratung, Installation, Telefon-Hotline, Assistenz via Fernwartung, Datenübernahme, Anpassungen nach Mass, und auch Schulungskurse für Einzelpersonen oder Gruppen, ermittelt von qualifizierten Spezialisten.

Dank der Fernwartung ist die Distanz zu unseren Technikern kein Problem!

Einige Schwerpunkte

Homogene Benutzeroberfläche

BiblioMaker bietet eine einfache und elegante Oberfläche an. Die Daten werden in geraffter Form auf Listen angezeigt. Die eingeblendeten Informationen entsprechen der Auswahl jedes Benutzers, in der von ihm gewünschten Reihenfolge. Die Befehle sind auf nur neun Buttons beschränkt. Trotz dieser sparsamen Benutzeroberfläche, besitzt BiblioMaker eine reiche Auswahl an wahrhaft überraschenden Möglichkeiten!

Auswahl und Abfrage

Erstellen Sie ganz einfach mit der Maus eine Auswahl von Karten, unternehmen Sie eine Schnellabfrage, erstellen Sie angepasste Multi-Suchkriterien-Formeln auf alle im Programm vorliegenden Datenfelder, suchen Sie in einer Auswahl von Karten, fügen Sie das Ergebnis einer laufenden Suche hinzu oder entfernen es... die Anzahl der Möglichkeiten ist unbeschränkt.

Eine Abfrage erstellt eine Trefferauswahl. Wählen Sie dann einfach den Befehl, der diese Auswahl betrifft.

Direkter Zugriff auf den gespeicherten Suchformeln

Menü mit zusätzlichen Befehlen

Suchfeld

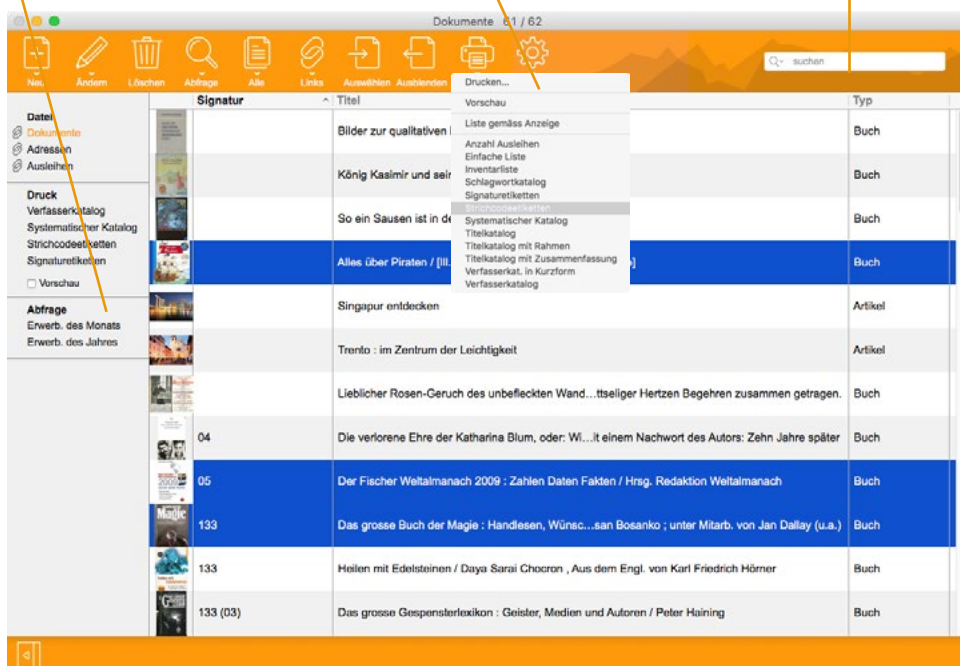

Intelligente Kartenauswahl

Wählen Sie augenblicklich diejenigen Ihrer Kunden aus, die verspätete Ausleihen haben. Kunden einer bestimmten Kategorie (z.B. Lehrer) lassen sich mit nur einem Mausklick aus der Kundenauswahl für den Mahnungsversand entfernen.

Diese einmalige, sehr leistungsfähige « horizontale » Suchfunktion, lässt sich selbstverständlich überall in den Programmen anwenden: finden Sie beispielsweise alle Medien über Fische, die Exemplare einer Comics-Serie, die Begleitbroschüren einer Zeitschrift, referenzierte Webseiten mit Sachbüchern über Italien, usw. Sie surfen so intuitiv im Programm, ohne eine einzige Erfassung.

Serienbehandlung

Der Befehl « Applizieren » ist ebenfalls eine einmalige Funktion und besonders wirksam wenn es darum geht, eine identische Information für eine grosse Anzahl von Karten zu ändern oder um globale Verarbeitungen durchzuführen. Einige Beispiele: ändern Sie den Standort von mehreren Medien, verlängern Sie die Ausleihdauer für alle Schüler einer Klasse, reorganisieren Sie die Kundenkategorien, aktualisieren Sie Ihr virtuelles Schaufenster...

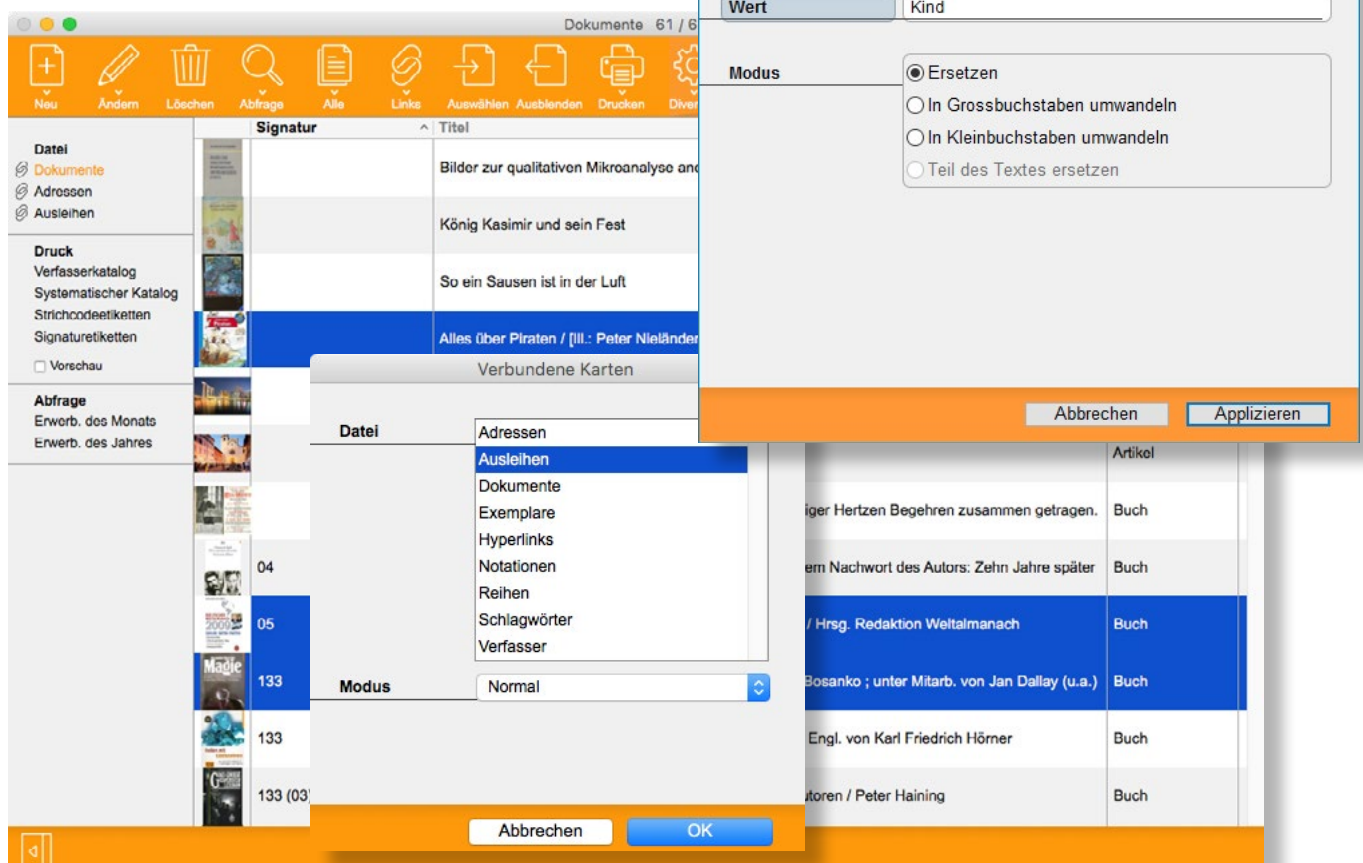

Listeneditor

Sie können zahlreiche Druckformate erstellen und anpassen: Listen, Kreuztabellen, Diagramme. Zum Beispiel: Liste der Neuerwerbungen, Etikettenformate, Bestellscheine für Lieferanten, Mahnungen für Kunden...

Die Editoren sind einfach in der Anwendung und benötigen keinerlei Kenntnisse in der Programmierung.

| Dokumente | Signatur | Strichcode | Fällig | Ans. Mahn. | Gebühr |
|-----------------|----------|------------|------------|------------|--------|
| Buch | 42 | MC000008 | 16.02.2011 | 1 | 21.30 |
| Buch | 75 | MC000009 | 16.02.2011 | 1 | 21.30 |
| Gesamtgebühr | | | | | 42.60 |
| Mahnkosten | | | | | 1.80 |
| Fälliger Betrag | | | | | 44.40 |

Fernzugriff

Ein Fernzugriff zu Ihrem Server über Internet ist natürlich möglich.

Die Software, in der Einzel- wie in der Mehrplatzversion, kann über das Web abgefragt werden. Auf diese Weise ist Ihr Katalog auch auf Smartphones oder Tablets verfügbar.

Dank iTeleport® oder weiteren VNC Client-Software, auf dem App Store erhältlich, arbeiten Sie mit BiblioMaker auf einem iPad, indem Sie Ihren Computer fernsteuern.

Referenzhandbuch

Ein vollständiges Handbuch beschreibt das Programm. Es ist direkt ab der Software abrufbar und kann selbstverständlich, falls erwünscht, vollständig oder teilweise ausgedruckt werden. Das Handbuch beginnt mit einem Kapitel «Erste Schritte», das die Hauptbegriffe in ca. dreissig Seiten beschreibt. Benötigen Sie eine personalisierte Hilfe, ermöglicht ein verfügbarer Befehl innerhalb des gleichen Programms, Ihre Frage per E-Mail zu stellen und so innert kürzester Frist seitens unseres Supportdienstes eine Antwort zu erhalten.

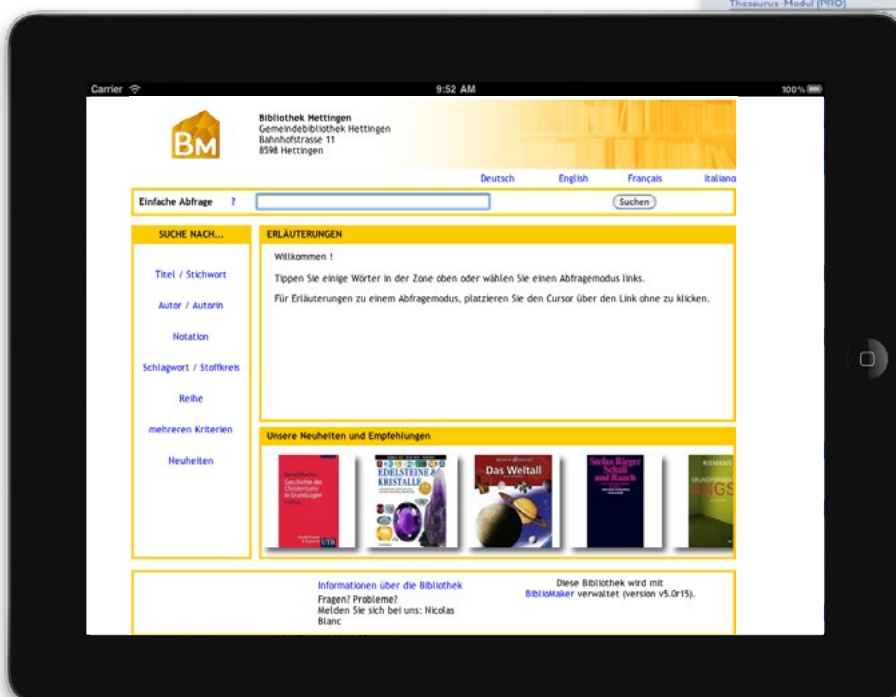

Grundfunktionen

Die Software verfügt über sehr viele Funktionen, denn sie wird seit über zwanzig Jahren ständig weiterentwickelt. Hier zeigen wir Ihnen nur einen Überblick davon.

- Formaldaten:** Includes fields for 'Verfasser' (GERHART, Helmut; RIEGER, Stefan), 'Nebeneintrag.' (SCHNIEPER, Annemarie), 'Titel' (Die Hand : Symbolschrift des Himmels / Helmut Gerhart und Stefan Rieger ; Ill. Annemarie Schnieper), 'Sortiertitel' (Hand : Symbolschrift des Himmels), 'Ausgabe', 'Besondere Zone', 'Impressum' (Zürich : M&T Verl., 2015), 'Ersch. Jahr' (2015), 'Kollation' (152 S. : Ill. ; 30 cm), 'Reihen' (a table with columns 'Titel und Unterreihe', 'Nr', and 'Sortier.'), 'Hefreferenz', 'Fussnoten' (Aus dem Englischen), and 'ISBN-ISSN' (978576543271).
- Buttons:** At the bottom right, there are 'Abbrechen' (Cancel) and 'Sichern' (Save) buttons.

Katalogisierung

Die Erfassung wird in vielen Rubriken automatisch kontrolliert, was die Kohärenz der Daten gewährleistet.

Die meisten Rubriken können mehrere Millionen Zeichen enthalten. Gewisse Rubriken speichern sogar Abbildungen, wie z.B. den Buchdeckel des Mediums oder die Foto des Kunden.

Freie Rubriken stehen Ihnen für die Erfassung von bibliothekseigenen Informationen zur Verfügung.

Dank dem Modul «Datenübernahme vom Web» beschleunigen Sie die Katalogisierung in hohem Masse.

Systematik

Verwalten Sie die Systematik Ihrer Bibliothek direkt im Programm. Gemäss Ihren Bedürfnissen und einer eventuellen Umstellung Ihrer Regale, können Sie Notationen jederzeit hinzufügen, ändern oder löschen.

Das Programm wird mit der Universellen Dezimalklassifikation (UDK) geliefert, und weitere Klassifikationen sind auf Verlangen erhältlich.

Schlagwörter

Analysieren Sie den Inhalt Ihrer Medien und beschlagworten Sie sie mit einem kontrollierten «Wörterbuch».

Erstellen Sie Verweise zwischen Schlagwörtern (z.B. zwischen Synonymen) und drucken Sie Schlagwörterlisten aus.

Reihen

Die Verlagsreihen werden in einer dedizierten Datei verwaltet. Auf diese Weise haben Sie die Garantie, dass Sie die gleiche Reihe nicht doppelt erfassen. Ausserdem erhalten Sie auf einfache Art eine Liste der Medien einer Reihe, um die fehlenden Exemplare aufzufinden.

Abfragen

BiblioMaker verfügt über mehrere leistungsstarke Suchfunktionen. Hier einige Suchbeispiele:

- Bücher von einem bestimmten Verfasser
- Belletristik, für die Sie sich nur an ein Wort des Titels erinnern
- Sachbücher über ein bestimmtes Thema
- Neuerwerbungen der drei letzten Monate
- DVDs von einem gewissen Verlag, die ab einem gewissen Datum erschienen sind
- Alle Comics einer bestimmten Serie
- Zeitschriftenartikel über ein bestimmtes Thema, die in einer bestimmten Zeitschrift veröffentlicht wurden
- Kunden einer bestimmten Gemeinde
- Kunden, denen Sie einen Brief für die Erneuerung des Mitgliedsbeitrags schicken möchten

Drucken

Zahlreiche Druckformate stehen Ihnen zur Verfügung. Ausserdem enthalten BiblioMaker Standard und PRO einen Listeneditor für das Erstellen von eigenen Listen- und Etikettenformaten.

Export und Import

Listen müssen immer häufiger digital erstellt werden, z.B. für eine Webseite, für den E-Mail-Versand, für eine Anpassung in einer Textverarbeitung...

Die Software verfügt über Tools für verschiedene Exportformate.

Natürlich können Sie auch Daten importieren: Datenmigration aus einem weiteren System, Übernahme Ihrer Kundendatei...

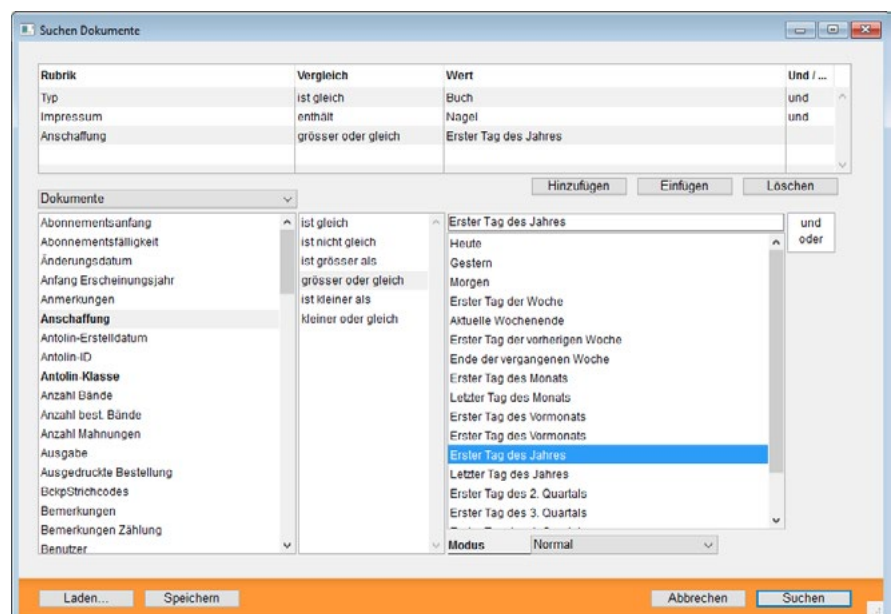

Inventur

Unternehmen Sie die Inventur Ihrer Mediathek anhand einer vordefinierten Liste, die die Anzahl der Exemplare für jedes Medium und ihre Verfügbarkeit erwähnt. Vergleichen Sie dann diese Liste mit dem tatsächlichen Ist-Zustand. Auf diese Weise finden Sie die fehlenden Exemplare sehr rasch.

Mit BiblioMaker PRO beschleunigen Sie die Inventarisierung, indem Sie den Strichcode Ihrer Medien einlesen. Importieren Sie die gelesenen Strichcodes ins Programm: BiblioMaker unternimmt dann den Vergleich zwischen den gelesenen Codes und dem theoretischen Stand des «Lagers». Sie erhalten so ganz schnell eine Liste der fehlenden Exemplare.

Dokumente - Inventarliste

Seite 1
13.12.2011

| Signatur | Titel | Ex. | Entl. Ex. | Fehl. Ex. | Verf. Ex. | Invent. Exemp. |
|----------|---|-----|-----------|-----------|-----------|----------------|
| 502 | Unsere Erde : Wunder des Lebens / Texte von Na | 1 | | | 1 | |
| 502 | Natur erforschen und schützen / von Andrea Mert | 1 | | | 1 | |
| 502 | Das grosse Buch der Katastrophen : in der Gesch | 1 | | | 1 | |
| 502 | Mit Globi im Freien : für clevere Konstrukteure un | 1 | | | 1 | |
| 502 | Mein erstes Kosmos-Buch vom Teich / (Text: Tere | 1 | | | 1 | |
| 78-34 | Best of Romantic Rock (CD) / div. Interpreten. - Bl | 1 | | | 1 | |
| 78-34 | A new day has come (CD) / Céline Dion. - Sony N | 1 | | | 1 | |
| 78-34 | The boat goes on : live recording (CD) / Les Saut | 1 | | | 1 | |
| BLYT | Fünf Freunde und die seltsame Erbschaft : neue / | 1 | | | 1 | |
| BLYT | Fünf Freunde und der singende Schrank (Cass.) / | 1 | | | 1 | |
| BLYT | Fünf Freunde und der verdächtige Professor : neu | 1 | | | 1 | |
| BLYT | Fünf Freunde und die Frau ohne Gedächtnis (Cas | 1 | | | 1 | |
| GRAH | Jupp Springsteld / Bob Graham ; aus dem Engl. | 1 | | | 1 | |
| GRAT | Cairo (Comic) / Philippe und Jean Graton | 1 | | | 1 | |
| GREE | Ein Mann mit vielen Namen : Roman / Graham Gi | 1 | | | 1 | |
| GREG | Du hast mich krank gemacht : meine Mutter liess | 1 | 1 | | 0 | |
| KARC | Das Spiel der drei Magier : du spielst ein Spiel un | 1 | 1 | | 0 | |
| KARC | Nil Nautilus rettet die Welt / Stefan Karch | 1 | | | 1 | |
| KAST | Im Schatten von Notre-Dame : Roman / Jörg Kasl | 1 | | | 1 | |
| KAST | Pünktchen und Anton (Cass.) : schweizerdeutsch | 1 | | | 1 | |
| KASU | Vor langer Zeit in Bethlehem / Masahiro Kasuya. - | 1 | | | 1 | |
| KAUT | Spuk in der Werkstatt (Cass.) ; Das verkaufte Bet | 1 | | | 1 | |
| NAZE | Sklavin / Mende Nazer mit Damien Lewis ; aus de | 1 | | | 1 | |
| NESB | Das fünfte Zeichen : Kriminalroman / Jo Nesbø ; t | 1 | | | 1 | |
| NESS | Die Fliege und die Ewigkeit : Roman / Hakan Nes | 1 | | | 1 | |
| NESS | Der Tote vom Strand (Cass.) / Hakan Nesser ; gel | 1 | | | 1 | |
| WEBE | Peachfideel (CD) : (12. Programm) / Peach Webe | 1 | 1 | | 0 | |
| WEBE | Keine Chance - wer geht denn schon mit Türken? | 1 | 1 | | 0 | |
| WEBE | Where is Mrs Parker? = Wo ist Mrs Parker? : an s | 1 | | | 1 | |
| WEIB | Weiberweihnacht : hinreissende Geschichten zurr | 1 | | | 1 | |
| WEIG | Die Seelen im Feuer : historischer Roman / Sabin | 1 | 1 | | 0 | |
| WEIG | Benjamin Blümchen und die Murmeltiere (Cass.) ; | 1 | | | 1 | |
| WEIG | Das Schmusekätzchen (Cass.) / Klaus-P. Weigan | 1 | | | 1 | |

Publikumsabfrage

Das Hauptziel eines Katalogs ist die Abfrage durch die Kunden. Die Ergonomie der Funktion «Publikumsrecherche» wurde speziell geplant, damit jedermann sie problemlos benutzen kann. Einfache und unüberlastete Bildschirmmasken, klare Erklärungen bei jeder Etappe. Die Abwesenheit unnötiger Optionen macht die Publikumsabfrage besonders benutzerfreundlich.

Zeitschriftenverwaltung

Die Software unterstützt Sie bei der Zeitschriftenverwaltung und automatisiert die Annahme der Hefte. Während der Annahme schlägt BiblioMaker die Heftnummer vor. Auf diese Weise wissen Sie sofort, ob Sie alle Hefte bekommen haben. Drucken Sie eventuell eine Zirkulationsliste und erfassen Sie die relevanten Artikel des Hefts.

Anhand verschiedener Listen finden Sie die fehlenden Hefte ganz einfach und erneuern so die Abonnemente rechtzeitig.

Digitale Medien

Die Software verwaltet auch digitale Ressourcen, wie Adressen von Webseiten oder Textdateien, Abbildungen, Ton und Videos...

Sie verknüpfen diese Ressourcen mit Medienaufnahmen: bei der Anzeige dieser Aufnahme klickt der Kunde auf die Ressource, auf die der Link zielt, und das digitale Medium wird angezeigt.

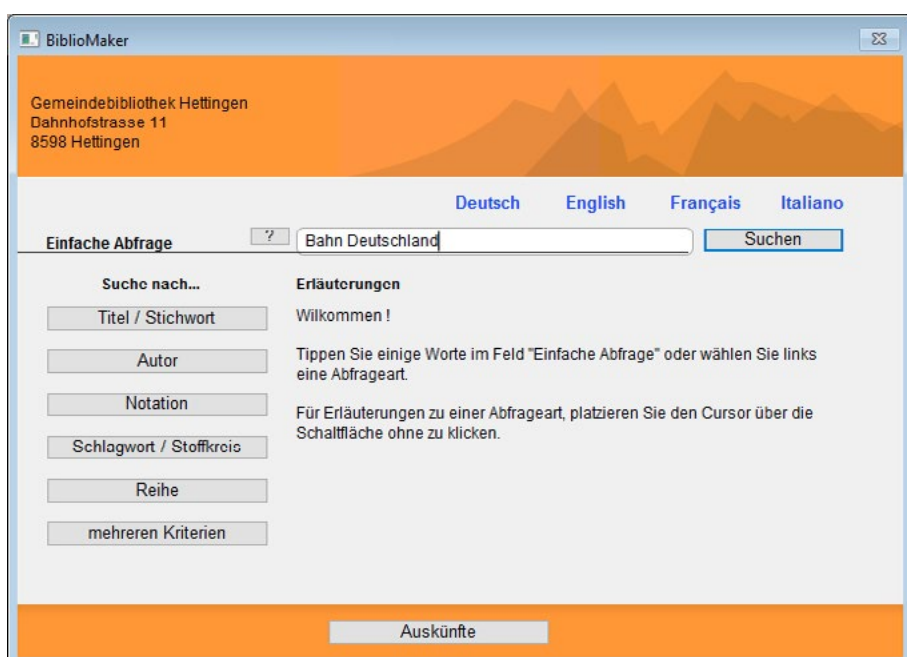

Adressenverwaltung

Registrieren Sie Ihre Kunden, Lieferanten oder weitere Kontakte in einer einzigen Adressendatei. Es stehen zahlreiche Rubriken zur Verfügung, für die ausführliche Erfassung notwendiger Informationen wie die Post- und E-Mail-Adresse, die Telefonnummern und Informationen für Statistikzwecke: Kundenkategorie, Geburtsdatum, Region, Geschlecht...

Möchten Sie Ihre Kunden kurzerhand über eine Veranstaltung in Ihrer Bibliothek oder eine Änderung der Öffnungszeiten informieren? Schicken Sie einfach eine E-Mail mit ein paar Mausklicks.

Das Programm registriert auch eventuelle Kundenbeiträge und automatisiert die Verwaltung der Kundenabonnemente.

Einstellungen

Dank zahlreicher Funktionen lässt sich das System leicht Ihren speziellen Bedürfnissen anpassen: spezifische Medientypen in Ihrer Bibliothek, Ausleihdauer, Standardwerte, automatische Nummerierung, Zugriffsbewilligungen. Alle diese Parameter und noch viele weitere stehen Ihnen zur Verfügung in Form von Ankreuzfeldern, Einblendmenüs oder Auswahllisten.

Es ist nicht nötig, eine Programmiersprache zu beherrschen oder auf dem Laufwerk versteckte Konfigurationsdateien zu ändern. Selbstverständlich können die meisten ursprünglichen Auswahlentscheidungen später wieder geändert werden.

- Code:** L1003
- Anrede:** Herr
- Name:** Beck
- Vorname:** Johann
- Adresse:** Oltnorstrasse 88
- Postleitzahl und Ort:** 8942 Oberrieden
- Kanton:** ZH
- Land:** (empty)
- Privattelefon:** 044 376 36 44
- Prof.:** 044 276 87 27
- Handy:** 079 378 47 11
- Telefax:** 044 376 87 23
- E-Mail:** johann.beck@bluewin.ch
- Korrespondenz:** ☒ E-Mail ☐ Post
- Webseite:** (empty)
- Photographie:** A small portrait photo of a man.
- Region:** ZH
- Sprache:** Deutsch
- Kategorie:** Erwachsene
- Status:** (empty)
- Frei 1:** Vater von Laura Beck
- Frei 2:** (empty)
- Frei 3:** (empty)
- Frei 4:** (empty)

At the bottom, there is an orange bar with icons for file operations (up/down arrows, trash, info, link) and two buttons: 'Abbrechen' (Cancel) and 'Sichern' (Save).

Zusatzmodule

Datenübernahme vom Web

Beschleunigen Sie die Katalogisierung, indem Sie die Daten vom Web übernehmen: erfassen Sie die ISBN des Buches bevor Sie es katalogisieren, und die entsprechende auf dem Web gefundene Aufnahme wird sofort angezeigt.

Mit wenigen Mausklicks übernehmen Sie so die bibliographischen Daten (Verfasser, Titel, Verlag, Reihe...), die Abbildung des Buchdeckels sowie die Zusammenfassung.

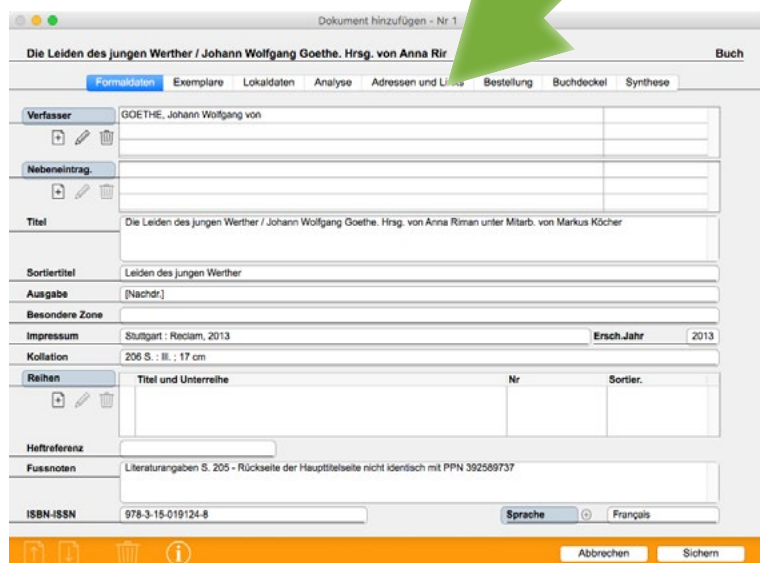
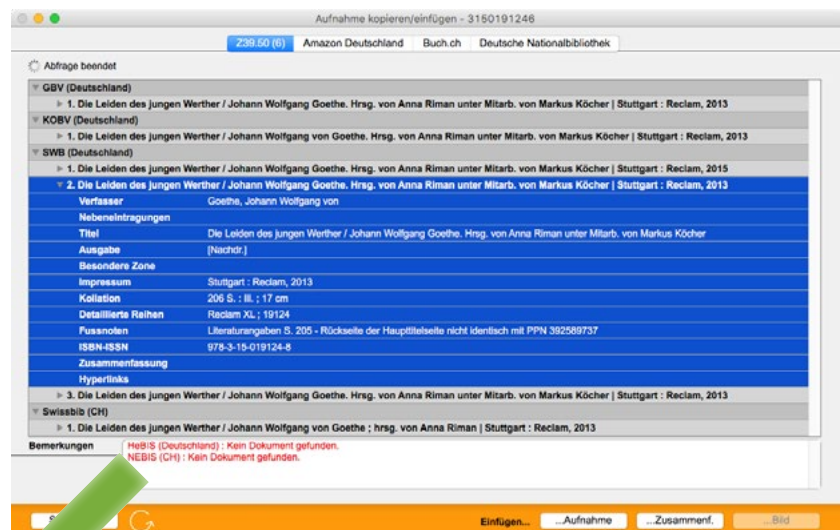

Diese Funktion erspart Ihnen nicht nur viel Zeit, sie gewährleistet Ihnen auch qualitativ hochstehende Daten, da sie aus grossen Bibliotheken mit qualifiziertem Fachpersonal stammen.

Die Datenübernahme vom Web ist als optionales Modul in BiblioMaker Light und Standard verfügbar. Sie gehört zu den Grundfunktionen von BiblioMaker PRO.

Ausleihverwaltung

Mit diesem Modul registrieren Sie Ausleihen, Verlängerungen, Reservierungen und Rückgaben.

Dank der Benutzung eines Strichcodelesers (nicht inbegriffen) geht diese Registrierung blitzschnell. Falls nötig erhalten Sie Warnungen, z.B. wenn der Kunde verspätete Ausleihen hat, wenn er seinen Jahresbeitrag erneuern muss oder wenn er zu viele Medien gleichzeitig entleiht.

| | Januar | Februar | März | April | Mai | Juni | Juli | August | September | Oktober | November | Dezember | Total |
|---------------------|------------|------------|------------|------------|------------|------------|------------|------------|------------|------------|------------|------------|-------------|
| Belletristik | 167 | 160 | 175 | 180 | 166 | 159 | 89 | 95 | 148 | 187 | 172 | 160 | 1858 |
| Comics | 150 | 153 | 166 | 173 | 184 | 178 | 102 | 98 | 128 | 154 | 162 | 166 | 1814 |
| DVD | 46 | 48 | 52 | 55 | 55 | 52 | 37 | 45 | 42 | 39 | 40 | 41 | 552 |
| Humor | 29 | 30 | 36 | 34 | 38 | 32 | 20 | 18 | 31 | 38 | 39 | 37 | 382 |
| Kinderbuch | 63 | 65 | 69 | 64 | 65 | 62 | 58 | 57 | 52 | 63 | 65 | 66 | 749 |
| Märchen | 17 | 26 | 25 | 28 | 26 | 26 | 16 | 17 | 27 | 29 | 27 | 21 | 285 |
| Sachbuch | 117 | 116 | 126 | 123 | 135 | 125 | 100 | 105 | 163 | 154 | 118 | 111 | 1493 |
| Total | 589 | 598 | 649 | 657 | 669 | 634 | 422 | 435 | 591 | 664 | 623 | 602 | 7133 |

Ausleihstatistiken 2011

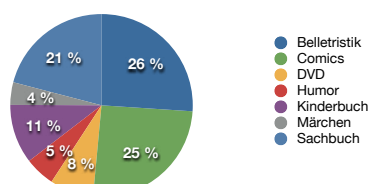

Das Erstellen von Mahnungen per Post oder E-Mail wird automatisiert und entlastet Sie bei dieser mühsamen Arbeit. Ausserdem berechnet das System den Betrag von eventuellen Mahngebühren.

Schliesslich erhalten Sie auf einfache Art vollständige Ausleihstatistiken, die Ihnen als Orientierung für Ihre Erwerbspolitik dienen.

WebOPAC

Veröffentlichen Sie Ihren Katalog im Internet oder auf Ihrem lokalen Netzwerk. Der Katalog ist immer aktuell.

Die Software enthält einen Webserver, der als Schnittstelle zwischen dem Katalog und den Kunden dient. Mit Hilfe eines Webbrowsers auf einem Computer, Smartphone oder Tablett befragen sie online den Katalog, ihr Konto,

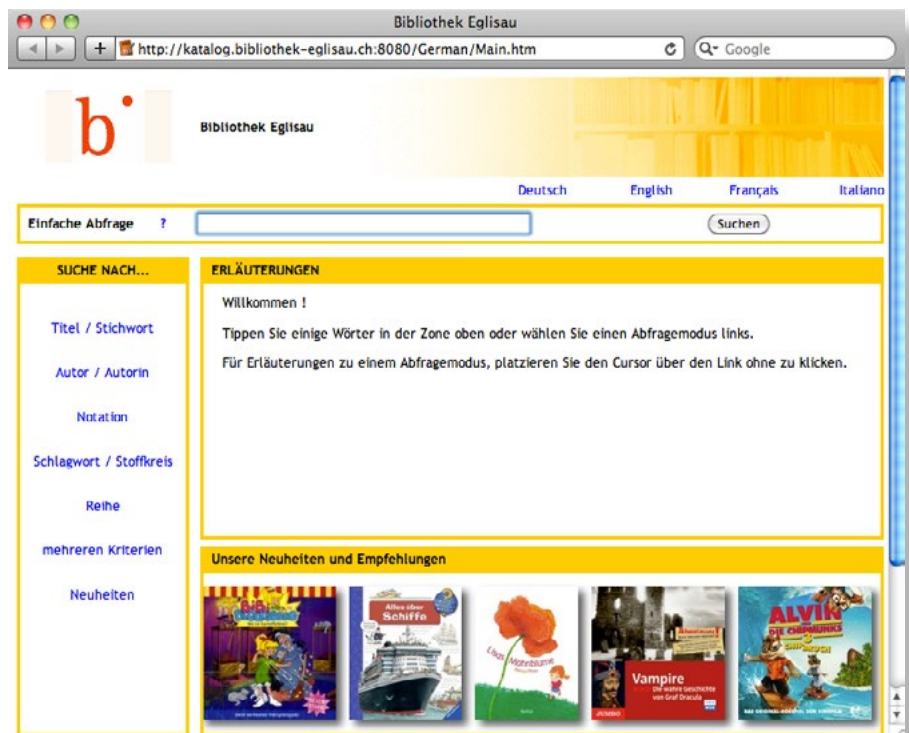
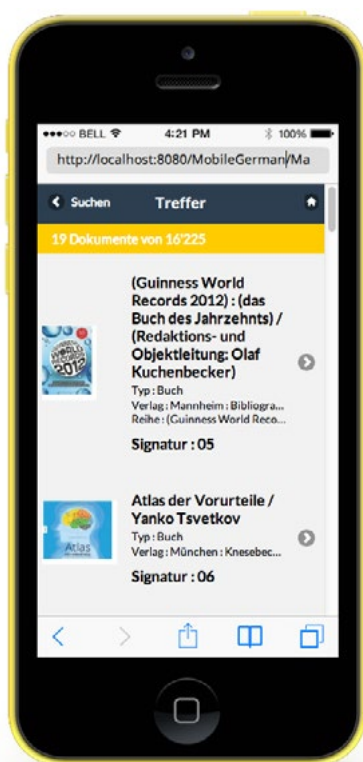

die vergangenen Entleihungen und die reservierten Medien.

In Unternehmensbibliotheken registrieren die Kunden die eigenen Ausleihen und Rückgaben.

Ein virtuelles Schaufenster zeigt die Neuerwerbungen auf der Homepage und spornt die Kunden an, den Katalog zu browsen.

Zahlreiche Abfragemöglichkeiten sind verfügbar, trotzdem bleibt die Oberfläche sehr benutzerfreundlich.

Neuanschaffungen

Mit dieser Funktion erfassen Sie Ihre Bestellungen direkt in der Datenbank und profitieren so von den zahlreichen automatischen Erfassungskontrollen: doppelt erfasste Bestellung, verfügbarer Erwerbungskredit, frühere Lieferungen des Lieferanten...

Sie definieren die Erwerbungspolitik mit den Budgets, die Sie am Anfang des Jahres erstellen. Jede neue Bestellung reduziert den verfügbaren Kredit des entsprechenden Budgets. Auf diese Weise haben Sie eine Übersicht über Ihre Spesen, womit eine Überschreitung Ihres Akquisitionskredits vermieden wird.

| Code | Bezeichnung | Bewilligt | Ausgegeben | Verfügbar | Frei A1 | Frei N1 | Frei D1 |
|------|----------------------|-----------|------------|-----------|---------|---------|---------|
| ALLG | Allgemeines | 800.00 | 0.00 | 800.00 | | 0 | |
| BELL | Belletristik | 1'300.00 | 0.00 | 1'300.00 | | 0 | |
| BIOG | Biografien | 500.00 | 0.00 | 500.00 | | 0 | |
| GEOG | Geografie | 950.00 | 0.00 | 950.00 | | 0 | |
| GESC | Geschichte | 900.00 | 0.00 | 900.00 | | 0 | |
| KUNS | Kunst, Sport | 1'300.00 | 0.00 | 1'300.00 | | 0 | |
| MATH | Mathematik | 400.00 | 0.00 | 400.00 | | 0 | |
| PHIL | Philosophie | 800.00 | 0.00 | 800.00 | | 0 | |
| RELI | Religionen | 300.00 | 0.00 | 300.00 | | 0 | |
| SOZI | Sozialwissenschaften | 800.00 | 0.00 | 800.00 | | 0 | |
| WISS | Ang. Wissenschaften | 800.00 | 0.00 | 800.00 | | 0 | |

| Bindlmeier Buchhandlung Rheinstraße 28 5432 Basel | | | |
|---|-------------------|--------------|---------------------|
| Mahnung | | | |
| Sehr geehrte Damen und Herren | | | |
| Wir haben die folgenden Dokumente noch nicht bekommen : | | | |
| Referenzen | ISBN | Bestelldatum | Bestellte Exemplare |
| GEILMANN, Wilhelm Bilder zur qualitativen Mikroanalyse anorganischer Stoffe / Wilhelm Geilmann, Weinheim/Bergstr. : Verlag Chemie, 2011. | 978-3-4528-3658-8 | 28.05.2012 | 1 |
| HASLER, E. So ein Sausen ist in der Luft / E. Hasler. München : Maier, 2012. | 978-3-4765-2876-6 | 04.05.2012 | 1 |
| Bitte informieren Sie uns über ihren Status : lieferbar (wann) oder nicht mehr verfügbar. | | | |
| Mit freundlichen Grüßen | | | |
| Gemeindebibliothek Hettingen Bahnhofstrasse 11 8598 Hettingen | | | |

BiblioMaker unterstützt Sie bei der Betreuung Ihrer Bestellungen und generiert Mahnungen an Lieferanten (per Post oder E-Mail), falls sie die bestellten Medien nicht rechtzeitig liefern.

Beim Empfang eines Mediums benutzen Sie diese Aufnahmedaten für die Katalogisierung und ergänzen dann einfach noch die fehlenden Angaben.

Thesaurus

Ein Thesaurus ist ein hierarchisches Verzeichnis von Schlagwörtern, die mit verschiedenen Typen von Verweisen untereinander verknüpft werden.

Bei der Erfassung von Schlagwörtern und Verweisen, prüft das System die Kohärenz der Verweise und erstellt automatisch umgekehrte Verweise.

BiblioMaker verwaltet auch einen mehrsprachigen Thesaurus: jeder Anwender benutzt die Schlagwörter in der bevorzugten Sprache.

| Deutsch | | English | | Français | | Italiano | |
|---------|------------|---------|--------------|----------|-----------------|----------|-----------------|
| | Nordafrika | | North Africa | | Afrique du Nord | | Africa del Nord |

| | | | |
|--------|--|------------|---|
| Status | | Häufigkeit | 1 |
| Code | | | |

| Verweise | Typ | Schlagwort | Bemerkung |
|----------|--------------------|------------|-----------|
| + | Oberbegriff | Afrika | |
| - | Unterbegriff | Tunisien | |
| | Unterbegriff | Marokko | |
| | Verwandter Begriff | Südafrika | |
| | Benutzt für | Maghreb | |

Suche: Schlagwort

| Schlagwörter |
|--------------------|
| Geschichte |
| Christentum |

| Typ | Verweise |
|-----|---------------|
| OB | Religion |
| BF | Christenheit |
| VB | Kirche |
| UB | Urchristentum |

Hinweis für den Bibliothekar

Sachgebiete

Religion im allgemeinen

Ausgewählte 2

Jedes Schlagwort kann in eine Kategorie eingeordnet werden, so können die Anwender den Thesaurus nach Sachgebieten verwalten.

Während der Katalogisierung und der Abfrage, surfen die Benutzer mit Hilfe eines Dialogs im Online-Thesaurus, indem sie die Verweise zwischen Schlagwörtern nutzen.

Verwaltung von antiquarischen Büchern

Besitzen Sie auch antiquarische Bücher, die z.B. zwischen den XVI. und XVIII. Jahrhundert ausgedruckt wurden ? Dank diesem Modul registrieren Sie ihre Referenzen sowie Einzelheiten : Bindungsart, Buchbinder, Drucker, Namen der vorherigen Besitzer, Link mit weiteren Medien (Rezenzion)...

Natürlich finden Sie die antiquarischen Bücher mit diesen verschiedenen Suchkriterien.

Dokument-Ansicht

Lieblicher Rosen-Geruch des unbefleckten Wandels und immer wären Antiquar. Buch

Formaldaten Exemplare Lokaldaten Analyse Adressen und Links Bestellung **Antiquarisches Buch** Buchdeckel Synthese

Bib. Wesen Originalauflage

Stoff Papier

Bindungsart Gebunden

Bindungszeitraum Bindung XVI. Jahrhundert

Buchbinder Müller Jonas

| Herkunft | Code | Besitzer | Bemerkungen |
|----------|-------|-------------------|-------------|
| | EMAYE | Mayer Hansjörg | 1856-1885 |
| | ESING | Singner Petra | 1885-1920 |
| | ECREU | Creutziger Caspar | 1920-1992 |

Erwerbsdatum Januar 2010 Erwerbsort Zürich

Erworben bei Christie's International

Erwerbsart Kauf Eigentumsstatus Eigentum der Stiftung

| Stifter | Code | Name |
|---------|-------|-------------------------|
| | SSCHM | Schmidt Ute |
| | SBOTT | Bottiger Markus |
| | SUHR | Uhrenwelt International |

Abbrechen Ändern

Das Modul wurde in Zusammenarbeit mit der Bibliotheca Bodmeriana in Genf entwickelt. Diese Privatbibliothek ist für ihre Sammlung von Tausenden von antiquarischen Büchern weltweit berühmt.

Allgemeine Funktionen

Diese Funktionen sind in BiblioMaker Light, Standard und PRO verfügbar.

Funktionen

| |
|---|
| Einzel- oder Mehrplatzversion mit lokalen oder entfernten Benutzern |
| Benutzeroberfläche gemäss der Sprache des Betriebssystems, auf Französisch, Deutsch oder Englisch |
| Unicode: benutzen Sie jeden Typ von Alphabet |
| Keine Einschränkung bei der Anzahl Karten |
| Erstellen einer x-beliebigen Unter-Auswahl von Karten |
| Schnellabfrage mit vorzeitiger Trefferauswahl |
| Schnellabfrage mit Auswahlkombination |
| Abfrage-Formeleditor für alle Rubriken, Multikriterien-Suche, mit Auswahlkombination |
| Registrieren von Abfrageformeln für einen sofortigen Zugriff oder für das Kombinieren mit einem Ausdruckformat |
| Intelligente Kartenauswahl, um alle logisch untereinander verbundenen Karten einfach und ohne Erfassen wiederzufinden |
| Komplexer Sortiereditor, mehrstufig, für alle Rubriken |
| Funktion Duplizieren: kopieren einer x-beliebigen Karte für das schnelle Erstellen einer neuen Karte |
| Funktion Applizieren: ein identischer Wert lässt sich auf eine x-beliebige Kartengruppe applizieren. Beispiele: Änderung des Standorts der Dokumente, Änderung einer Kategorie, Verlängerung von Ausleihen... |
| Erfassungskontrollen und Kohärenztests |
| Verwaltung von Zugriffsbewilligungen: jeder Benutzer kann über eigene Bewilligungen verfügen, gemäss der Dateien und der darin zu unternehmenden Aktionen |
| Zahlreiche vordefinierte Import- und Exportformate |
| Benutzung der Software auf iPad, z.B. mit iTeleport®, Abfrage des Katalogs auf Smartphone |
| Vollständige und druckbare Unterlagen |

Spezialisierte Funktionen

| Funktionen | LIGHT | STANDARD | PRO |
|--|------------------------|-----------------------|-------------------------------|
| MEDIENVERWALTUNG | | | |
| Katalogisierungsmaske | vereinfacht | vereinfacht | vollständig |
| Dublettenkontrolle mit ISBN / EAN | ✓ | ✓ | ✓ |
| Automatische Abfrage der Aufnahmen im Web und Kopie in die Katalogisierungsmaske | Zusatzmodul | Zusatzmodul | ✓ |
| AUSLEIHVERWALTUNG | | | |
| Verwaltung der Zahlungen, der Mahngebühren und der Jahresbeiträge | ✓ | ✓ | ✓ |
| Ausleihstatistiken | monatlich | monatlich | monatlich und täglich |
| VERWALTUNG VON WEITEREN DATEN | | | |
| Verwaltung der Verfasser mit Verweisen | ✓ | ✓ | ✓ |
| Verwaltung der Systematik (Notationen) | ✓ | ✓ | ✓ |
| Schlagwörterverwaltung | ✓ | ✓ | ✓ |
| Reihenverwaltung | ✓ | ✓ | ✓ |
| Zeitschriftenverwaltung | | | ✓ |
| Verwaltung der Neuerwerbungen und der Budgets | Zusatzmodul | Zusatzmodul | Zusatzmodul |
| Verwaltung von digitalen Medien | ✓ | ✓ | ✓ |
| Inventur | manuell | manuell | automatisiert |
| Wörterbuch der Abkürzungen als Erfassungshilfe | ✓ | ✓ | ✓ |
| PUBLIKUMSABFRAGE | | | |
| Publikumsabfrage für die Kunden (Kiosk Modus) | | | ✓ |
| Publikumsabfrage über Web (Intranet oder Internet) | Zusatzmodul | Zusatzmodul | Zusatzmodul |
| VERFÜGBARE ZUSATZMODULE | | | |
| Datenübernahme vom Web | ja | ja | Gehört zu den Grundfunktionen |
| Ausleihmodul | ja | ja | ja |
| Publikumsrecherche Web (WebOPAC) | ja | ja | ja |
| Erwerbungsmodul | ja | ja | ja |
| Thesaurus-Modul | ja | ja | ja |
| BIBLIOTHEKSPROFIL | | | |
| Geeignet für... | Kleine Bibliotheken | Mittlere Bibliotheken | Grössere Bibliotheken |
| Anzahl Erfassungscomputer (Katalogisierung, Ausleihe usw.) | 1* | 1 bis 2* | 1 bis 10* |
| Anzahl Medien | kleiner als ca. 8'000* | 2'000 bis 10'000* | 5'000-100'000* |

* Informative Werte, das Programm hat keine technischen Grenzen

Dienstleistungen

Schulung

Gute Kenntnisse der Software heissen immer mehr Produktivität und mehr Sicherheit für Ihre Daten. Die Software enthält ein vollständiges Handbuch, das Sie auf dem Bildschirm lesen oder ausdrucken können.

Wir organisieren Gruppenkurse in unserem Schulungsraum in Le Mont bei Lausanne. Jedem Teilnehmer steht ein Computer zur Verfügung, mit dem er die Erklärungen des Kursleiters nach und nach ausprobieren kann. Für eine noch grössere Lernqualität ist die Anzahl der TeilnehmerInnen auf vier Personen beschränkt.

Natürlich ist eine private Schulung vor Ort auch möglich, falls mehrere MitarbeiterInnen der gleichen Bibliothek teilnehmen möchten, falls Sonderthemen behandelt oder falls die Schulung mit weiteren Dienstleistungen (wie z.B. Softwareinstallation) kombiniert werden soll.

Support vor Ort

Wir greifen sobald wie möglich ein um Ihnen unsere Assistenz anzubieten, zum Beispiel um Daten zu importieren, diverse Parameter einzurichten, Listen zu erstellen, Aktualisierungen zu installieren, zur Optimierung Ihrer Arbeitsmethoden für das Programm, und um Ihnen Tipps zu erteilen.

Hotline und Fernwartung

Eine Telefonhotline steht Ihnen an Werktagen zur Verfügung, jeweils von 9:00 bis 12:00 Uhr und von 14:00 bis 17:00 Uhr. Falls von Nutzen, können Sie einen unserer Mitarbeiter dazu berechtigen, direkt auf Ihrem Bildschirm einzugreifen, um eine für Sie ungewohnte Manipulation durchzuführen oder um Ihnen gewisse Arbeitsgänge zu erklären.

Support per E-Mail

Dieser Gratisdienst ist direkt ab BiblioMaker abrufbar. Formulieren Sie Ihre Frage, und unser Supportdienst wird Ihnen per E-Mail antworten. Bedingt Ihre Frage ein Eingriff oder ausführlichere Erklärungen, werden unsere Mitarbeiter Sie auffordern, mit ihnen Kontakt aufzunehmen, um Ihnen bei den Anleitungen besser helfen zu können, zum Beispiel via Fernwartung.

Anpassungen

BiblioMaker ist sehr flexibel. Es kann jedoch sein, dass Sie einen Prozess für einen spezifischen Bedarf automatisieren möchten. Anhand eines Pflichtenheftes, das Sie erstellen, auch mit unserer Hilfe, wird unser Team die erforderlichen Änderungen in der Standard-Software anbringen.

Empfohlene Umgebung

Installation

Die Softwareprogramme lassen sich ab der Internetseite bibliomaker.ch abrufen.

Die Installation einer Einzelplatzversion ist sehr einfach und kann von Ihnen durchgeführt werden.

Die Installation einer Mehrplatzversion kann Ihnen komplexer erscheinen, da sie auf mehreren Computern unternommen werden muss (dem Server und den Arbeitsposten). Wir raten Ihnen, dazu unsere Dienste zu beanspruchen. Einer unserer Techniker wird die Installation durchführen und Ihnen Informationen für die Verwaltung des Zentralservers übermitteln, insbesondere für die Konfiguration des Backup-Systems.

Arbeitsspeicher

Der folgende Wert entspricht dem minimalen gesamten Arbeitsspeicher des Computers.

Arbeitsstation: 4 GB
Server: 8 GB

Eine höhere Speichermenge führt zu einer besseren Leistung.

Prozessor Intel Core 2 Duo oder höher.

Bildschirm

Die Programme sind mit allen Standardbildschirmen kompatibel. Die Oberfläche verlangt einen Bildschirm mit minimal 1024 x 768 Punkten.

Für Bürocomputer empfehlen wir Ihnen für mehr Arbeitskomfort einen Bildschirm mit minimal 1920 x 1080 Punkten.

Mehrplatzversion

Die Software benutzt das TCP/IP-Protokoll. Der Server sollte idealerweise nicht als Arbeitsplatz verwendet werden.

Falls die Arbeitsstationen mit dem Server über Internet verbunden sind, muss die Bandbreite in der Richtung Server => Arbeitsstationen mindestens 10 Mbits/Sekunde sein.

Betriebssystem

Arbeitsstation

Windows: Minimum: Windows 7 SP1, 32 oder 64 bits
Empfohlen: Windows 10, 64 bits

Mac: Minimum: OS X 10.9 (Mavericks)
Empfohlen: macOS 10.13 (High Sierra)

Server

Windows: Minimum: Windows 7 SP1, 64 bits
Empfohlen: Windows 10, 64 bits

Mac: Minimum: OS X 10.10 (Yosemite)
Empfohlen: macOS 10.13 (High Sierra)

Für die Serverversion sind Windows Server ab 2008 R2 SP1 und OS X Server kompatibel, jedoch nicht erforderlich.

Einige Referenzen

Anwaltskanzleien

Badertscher Rechtsanwälte, Zürich
Bär und Karrer, Zürich, Zug, Genf, Lugano
Homburger AG, Zürich
Pestalozzi Lachenal und Patry, Zürich
Reichlin & Hess, Zug
Schellenberg Wittmer, Zürich
SwissLegal Frick Anwälte, Bern
Vischer AG, Basel und Zürich

Archive

Stiftsbibliothek Engelberg (OW)
Museum Fram, Einsiedeln (SZ)
Bischöfliches Ordinariat, Chur (GR)

Eidgenössische und kantonale Verwaltung

Schweizer Konferenz der kantonalen Erziehungsdirektoren (EDK), Bern

Gemeindebibliotheken

Bibliothek Eglisau (ZH)
Gemeindebibliothek Amriswil (TG)
Schul- und Gemeindebibliothek Dachsen (ZH)
Società da biblioteca publica, Tschiers (GR)

Hochschulen

Fernfachhochschule Schweiz (Brig)
Int. Seminar für analytische Psychologie (ZH)
Berufsbildungszentrum Olten (SO)

Nichtregierungsorganisationen

Alliance Sud, Bern und Lausanne
Krebsliga Zürich

Schulen

Gymnasium Oberwil (BL)
Primarschule Schmerikon (SG)
Schulbibliothek, Meikirch (BE)

Spitäler

Kantonsspital Aarau (AG)
Kantonsspital Winterthur (ZH)
Kantonsspital Olten (SO)

Unternehmen

Blaser Architekten, Basel
CSL Behring AG, Bern

Kostenlose Demo-Version

Installation

- Laden Sie die Software von www.bibliomaker.ch (wählen Sie die Einzelplatzversion)
- Starten Sie das Installationsprogramm mit einem Doppelklick.
- Folgen Sie dann den Anweisungen, die auf den Bildschirm angezeigt werden.

Demo-Daten

BiblioMaker wird mit zwei Demo-Datendateien geliefert. Beim ersten Start öffnet das Programm automatisch eine Demo-Datendatei und zeigt einen Dialog an, mit dem Sie die gewünschte Version und die Module wählen. Die Demo-Daten sind nicht zeitbeschränkt.

Echte Daten

Sie können auch eine neue Datei erstellen und Ihre eigenen Daten erfassen oder importieren: wählen Sie dazu den Befehl **Neue Datendatei...** im Menü **Ablage**.

Sie werden durch eine Meldung informiert, dass Sie einen Aktivierungsschlüssel registrieren müssen. Klicken Sie auf **OK**. Sie erhalten einen Informationsdialog. Klicken Sie auf **Weiter**. Das Programm zeigt den Registrierdialog an. Die Evaluation der Grundfunktionen von BiblioMaker Light benötigt keinen Aktivierungsschlüssel. Klicken Sie auf **Abbrechen**. Falls Sie weitere Versionen prüfen möchten, erstellen wir gerne einen provisorischen kostenlosen Schlüssel.

Nach der Evaluationsphase (60 Tage) müssen Sie einen definitiven Aktivierungsschlüssel bestellen, falls Sie Ihre Datendatei weiter benutzen möchten.

Für jede Frage oder für die Bestellung eines provisorischen/definitiven Aktivierungsschlüssels:

Aus der Schweiz: 0800 822 228

Aus weiteren Ländern: +41 21 651 77 66

info@bibliomaker.ch

Wir wünschen Ihnen viel Spass mit BiblioMaker.

Preisliste (Einkauf)

| Software-Lizenz | | Preis in CHF | | Preis in € | |
|----------------------|---|--------------|---------|------------|---------|
| BiblioMaker Light | Grundfunktionen | ab | 290.- | ab | 225.- |
| | Datenübernahme aus dem Web | ab | 75.- | ab | 60.- |
| | Publikumsabfrage Web (WebOPAC) | ab | 75.- | ab | 60.- |
| | Ausleihverwaltung | ab | 150.- | ab | 120.- |
| | Erwerbungsmodul | ab | 75.- | ab | 60.- |
| | Thesaurus-Modul | ab | 75.- | ab | 60.- |
| | Antiquarische Bücher | ab | 75.- | ab | 60.- |
| BiblioMaker Standard | Grundfunktionen | ab | 2'400.- | ab | 1'800.- |
| | Datenübernahme aus dem Web | ab | 800.- | ab | 600.- |
| | Publikumsabfrage Web (WebOPAC) | ab | 1'200.- | ab | 900.- |
| | Ausleihverwaltung | ab | 1'900.- | ab | 1'400.- |
| | Erwerbungsmodul | ab | 1'900.- | ab | 1'400.- |
| | Thesaurus-Modul | ab | 1'900.- | ab | 1'400.- |
| | Antiquarische Bücher | ab | 800.- | ab | 600.- |
| BiblioMaker PRO | Grundfunktionen (Datenübernahme aus dem Web inbegriffen) | ab | 5'800.- | ab | 4'400.- |
| | Publikumsabfrage Web (WebOPAC) | ab | 1'200.- | ab | 900.- |
| | Ausleihverwaltung | ab | 1'900.- | ab | 1'400.- |
| | Erwerbungsmodul | ab | 1'900.- | ab | 1'400.- |
| | Thesaurus-Modul | ab | 1'900.- | ab | 1'400.- |
| | Antiquarische Bücher | ab | 800.- | ab | 600.- |
| | Weiterer Arbeitsplatz OPAC | ab | 500.- | ab | 400.- |

Alle Preise in Schweizer Franken, inkl. 7.7 % MWSt. Die Preise in € sind exkl. MWSt.
Diese können jederzeit geändert werden, gemäss Wechselkurs.

Degressive Preise werden appliziert, falls Sie mehrere Module für BiblioMaker Standard oder PRO, oder mehrere Arbeitsplätze für eine Mehrplatzversion gleichzeitig erwerben. Gerne unterbreiten wir ein genaues Angebot für die gewünschte Konfiguration.

Dienstleistungen

Unser Stundentarif beträgt CHF 195.- / 150 €

Sie erreichen die Hotline und die Fernwartung über die Telefonnummer 0900 576 900 (CHF 3.13 / Min. ab Schweizer Festnetz) oder über die Nummer +41 21 651 77 66 (€ 2.40 / Min. + Kommunikationskosten ab Ausland).

| Jährliches Update-Abonnement | | Preis in CHF | | Preis in € | |
|-------------------------------------|---|--------------|---------|------------|-------|
| BiblioMaker Light | Grundfunktionen | ab | 75.- | ab | 60.- |
| | Datenübernahme aus dem Web | ab | 20.- | ab | 15.- |
| | Publikumsabfrage Web (WebOPAC) | ab | 20.- | ab | 15.- |
| | Ausleihverwaltung | ab | 40.- | ab | 30.- |
| | Erwerbungsmodul | ab | 20.- | ab | 15.- |
| | Thesaurus-Modul | ab | 20.- | ab | 15.- |
| | Antiquarische Bücher | ab | 20.- | ab | 15.- |
| BiblioMaker Standard | Grundfunktionen | ab | 480.- | ab | 360.- |
| | Datenübernahme aus dem Web | ab | 160.- | ab | 120.- |
| | Publikumsabfrage Web (WebOPAC) | ab | 240.- | ab | 180.- |
| | Ausleihverwaltung | ab | 380.- | ab | 280.- |
| | Erwerbungsmodul | ab | 380.- | ab | 280.- |
| | Thesaurus-Modul | ab | 380.- | ab | 280.- |
| | Antiquarische Bücher | ab | 160.- | ab | 120.- |
| BiblioMaker PRO | Grundfunktionen (Datenübernahme aus dem Web inbegriffen) | ab | 1'160.- | ab | 890.- |
| | Publikumsabfrage Web (WebOPAC) | ab | 240.- | ab | 185.- |
| | Ausleihverwaltung | ab | 380.- | ab | 290.- |
| | Erwerbungsmodul | ab | 380.- | ab | 290.- |
| | Thesaurus-Modul | ab | 380.- | ab | 290.- |
| | Antiquarische Bücher | ab | 160.- | ab | 120.- |
| | Weiterer Arbeitsplatz OPAC | ab | 100.- | ab | 80.- |

Alle Preise in Schweizer Franken, inkl. 7.7 % MWSt. Die Preise in € sind exkl. MWSt.
Diese können jederzeit geändert werden, gemäss Wechselkurs.

Update-Abonnements

Unsere Programme entwickeln sich stets weiter: Anpassen von Änderungen in der Gesetzgebung, Hinzufügen von neuen Funktionen, Ausnutzung von neuer Hardware oder Kompatibilität mit neuen Versionen der Betriebssysteme Windows und Mac OS.

Mit dem Update-Abonnement haben Sie den Zugriff zur Hotline ohne Aufpreis.

Preisliste (Miete / Cloud)

(Update-Abonnement und Zugriff auf die Hotline inbegriffen)

| Monatliche Kosten | | Preis in CHF | | Preis in € | |
|----------------------|---|--------------|-------|------------|-------|
| BiblioMaker Light | Grundfunktionen | ab | 16.- | ab | 12.- |
| | Datenübernahme aus dem Web | ab | 9.- | ab | 7.- |
| | Publikumsabfrage Web (WebOPAC) | ab | 9.- | ab | 7.- |
| | Ausleihverwaltung | ab | 11.- | ab | 8.- |
| | Erwerbungsmodul | ab | 9.- | ab | 7.- |
| | Thesaurus-Modul | ab | 9.- | ab | 7.- |
| | Antiquarische Bücher | ab | 9.- | ab | 7.- |
| BiblioMaker Standard | Grundfunktionen | ab | 79.- | ab | 61.- |
| | Datenübernahme aus dem Web | ab | 30.- | ab | 23.- |
| | Publikumsabfrage Web (WebOPAC) | ab | 43.- | ab | 33.- |
| | Ausleihverwaltung | ab | 64.- | ab | 49.- |
| | Erwerbungsmodul | ab | 64.- | ab | 49.- |
| | Thesaurus-Modul | ab | 64.- | ab | 49.- |
| | Antiquarische Bücher | ab | 30.- | ab | 23.- |
| BiblioMaker PRO | Grundfunktionen (Datenübernahme aus dem Web inbegriffen) | ab | 183.- | ab | 141.- |
| | Publikumsabfrage Web (WebOPAC) | ab | 43.- | ab | 33.- |
| | Ausleihverwaltung | ab | 64.- | ab | 49.- |
| | Erwerbungsmodul | ab | 64.- | ab | 49.- |
| | Thesaurus-Modul | ab | 64.- | ab | 49.- |
| | Antiquarische Bücher | ab | 30.- | ab | 23.- |
| | Weiterer Arbeitsplatz OPAC | ab | 21.- | ab | 16.- |

Alle Preise in Schweizer Franken, inkl. 7.7% MWSt. Die Preise in € sind exkl. MWSt.
Diese können jederzeit geändert werden, gemäss Wechselkurs.

Degressive Preise werden appliziert, falls Sie mehrere Module für BiblioMaker Standard oder PRO, oder mehrere Arbeitsplätze für eine Mehrplatzversion gleichzeitig erwerben. Gerne unterbreiten wir ein genaues Angebot für die gewünschte Konfiguration.

Dienstleistungen

Unser Stundentarif beträgt CHF 195.- / 150 €

